VESTES POLAIRES ST-400

FEMME

	XS	S	M	L	XL	XXL	XXXL
I-LARGEUR	43,5	46,5	49,5	52,5	56,5	60,5	64,5
L-LONGUEUR	63	64	65	66	68	70	72

HOMME

	XS	S	M	L	XL	XXL	XXXL
I-LARGEUR	51,5	54,5	57,5	60,5	64,5	68,5	72,5
L-LONGUEUR	70	71	72	73	75	77	79

ENFANT

	92	104	116	128	140	152	164
I-LARGEUR	33,5	34,5	35,5	37,5	39,5	43,5	47,5
L-LONGUEUR	38	42	46	50	54	58	62

I-LARGEUR:

Posez la veste polaire à plat sur la table. Veillez à ne pas former de plis. Mesurez ensuite horizontalement de gauche à droite, à environ 3 cm en dessous des manches.

L-LONGUEUR:

Posez la veste polaire à plat sur une table. Afin de déterminer la bonne longueur, mesurez à partir de la couture du col jusqu'au bas de la veste.

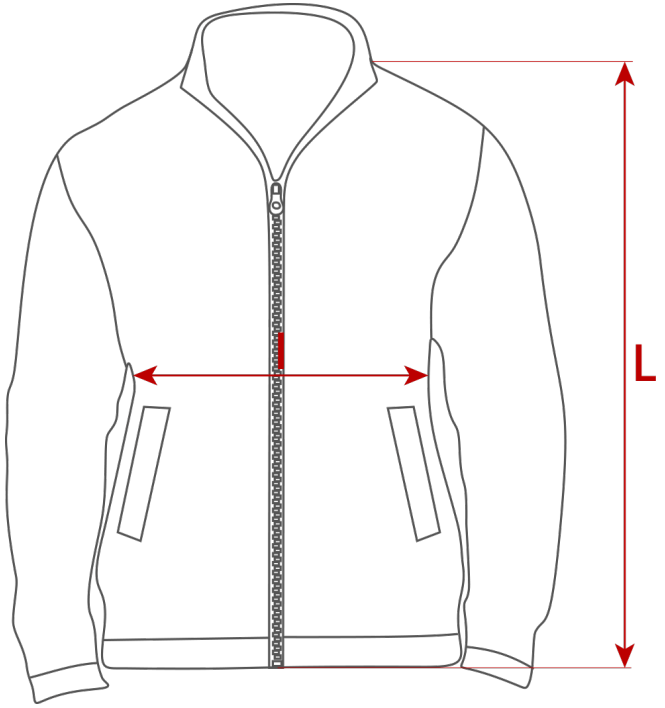

Toutes les dimensions sont données en centimètres (cm).